Tumore della prostata

COS'È?

È la seconda causa di morte per tumore nel maschio anche se si valuta un graduale e costante declino della mortalita' per tumore prostatico negli USA di circa il 30%, anche in relazione alla diffusione del PSA screening e quindi della diagnosi precoce di tale neoplasia. Si sviluppa come focolaio microscopico di cellule tumorali maligne per poi evolversi in un nodulo tumorale.

COME SI RICONOSCE?

Oltre il 70% dei tumori si sviluppa nella zona periferica della ghiandola prostatica: alcuni noduli sono per questo palpabili all'esplorazione digitale transrettale. In caso di PSA tra 2,5-4 ng/l, sospetto clinico durante la palpazione della ghiandola prostatica o successivi incrementi di PSA, in assenza di disturbi ostruttivo-irritativi della minzione, la BIOPSIA PROSTATICA CON ALMENO 14 PRELIEVI (7 PER LOBO PROSTATICO) appare necessaria per una corretta diagnosi.

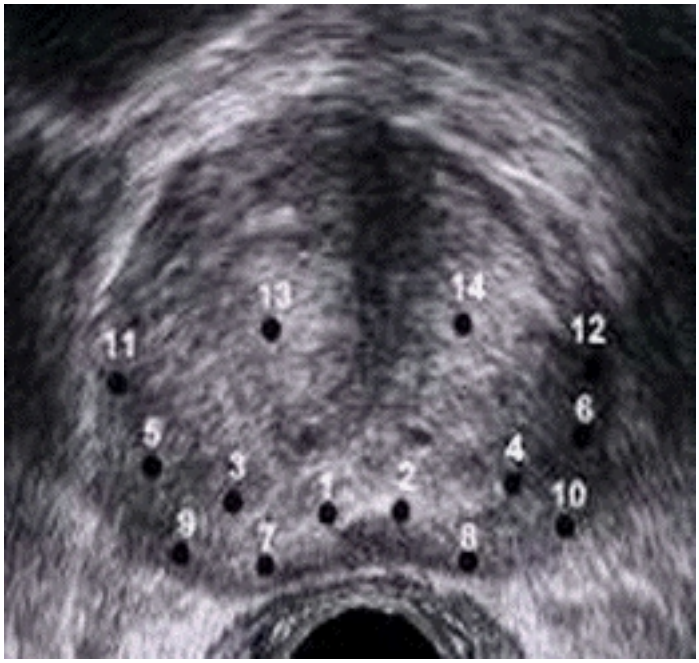

58 YRS PSA27
8.0MHz
UA1256
5.0
0.0

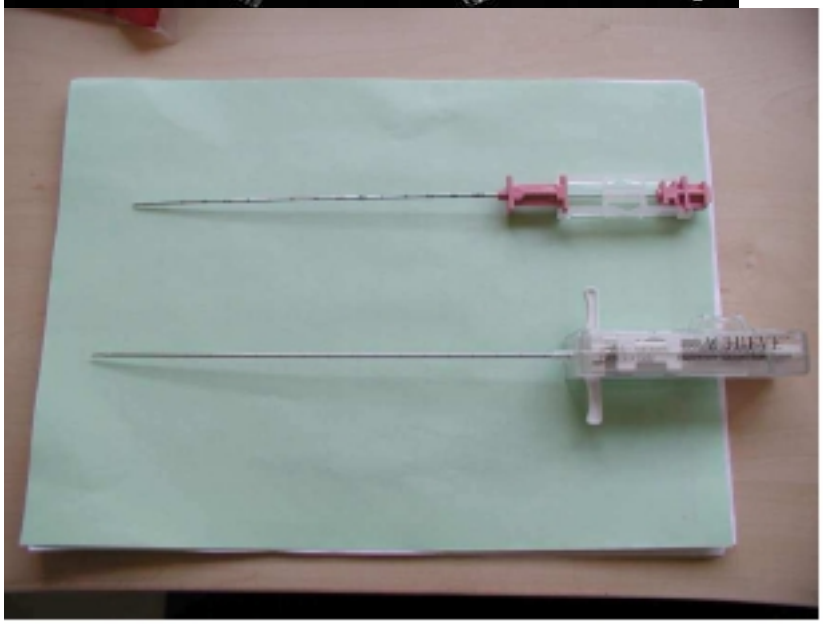

Dopo l'esplorazione di Neoplasia prostatica gli elementi utili ad una valutazione clinica

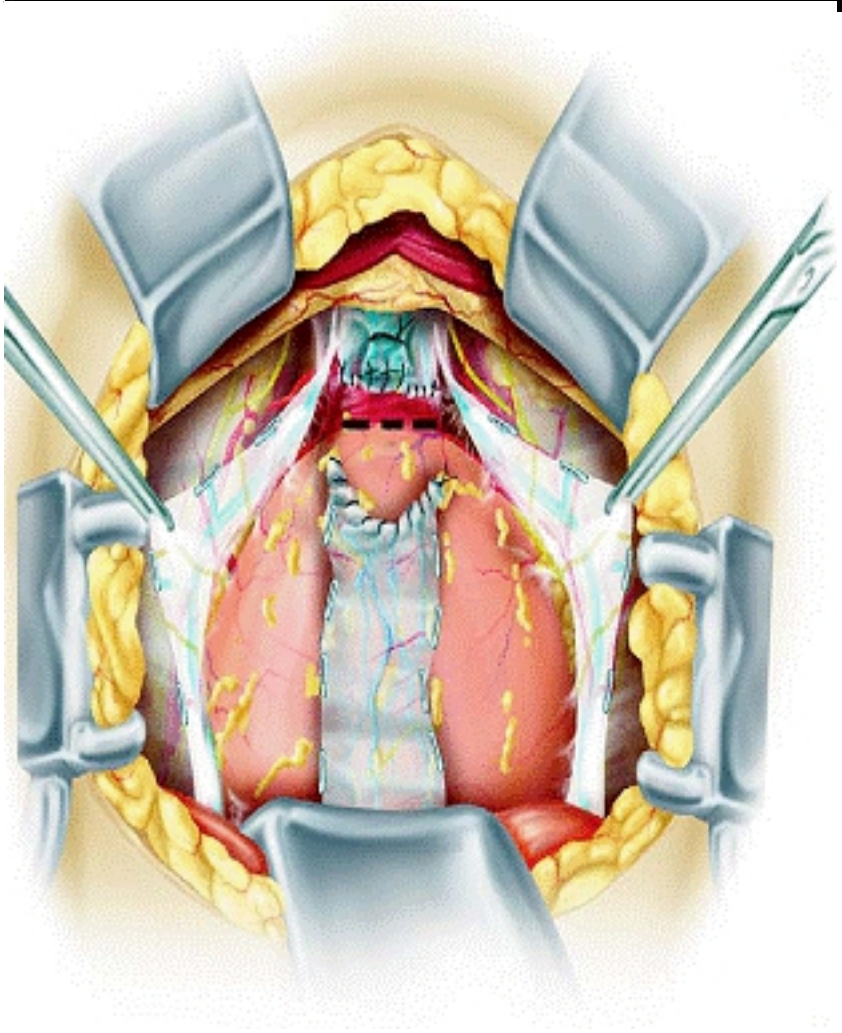

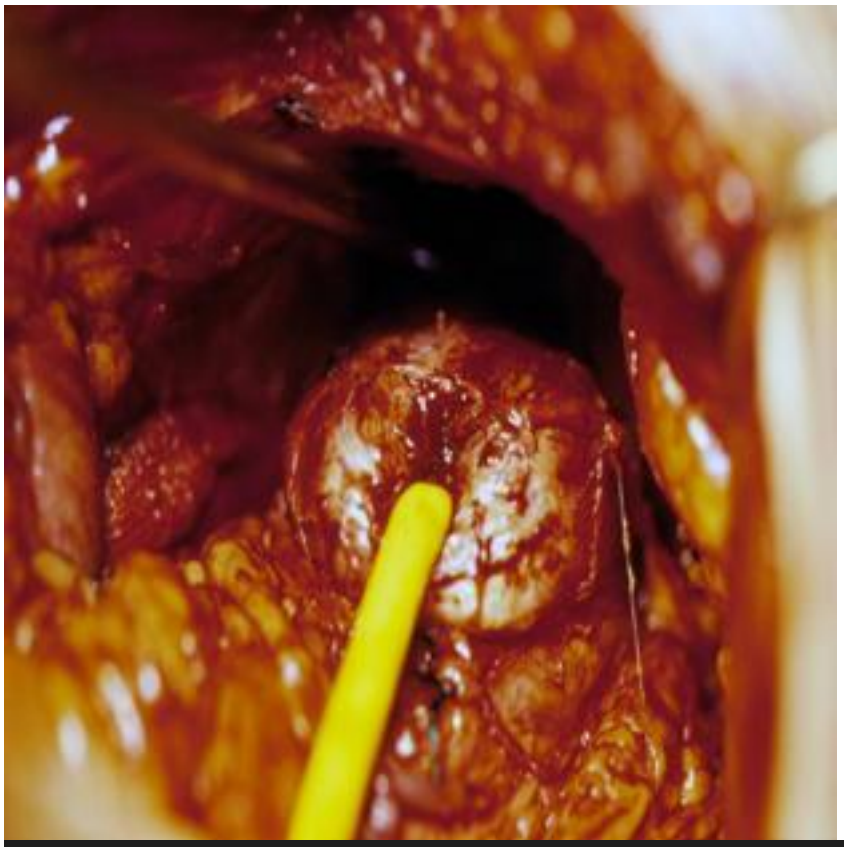

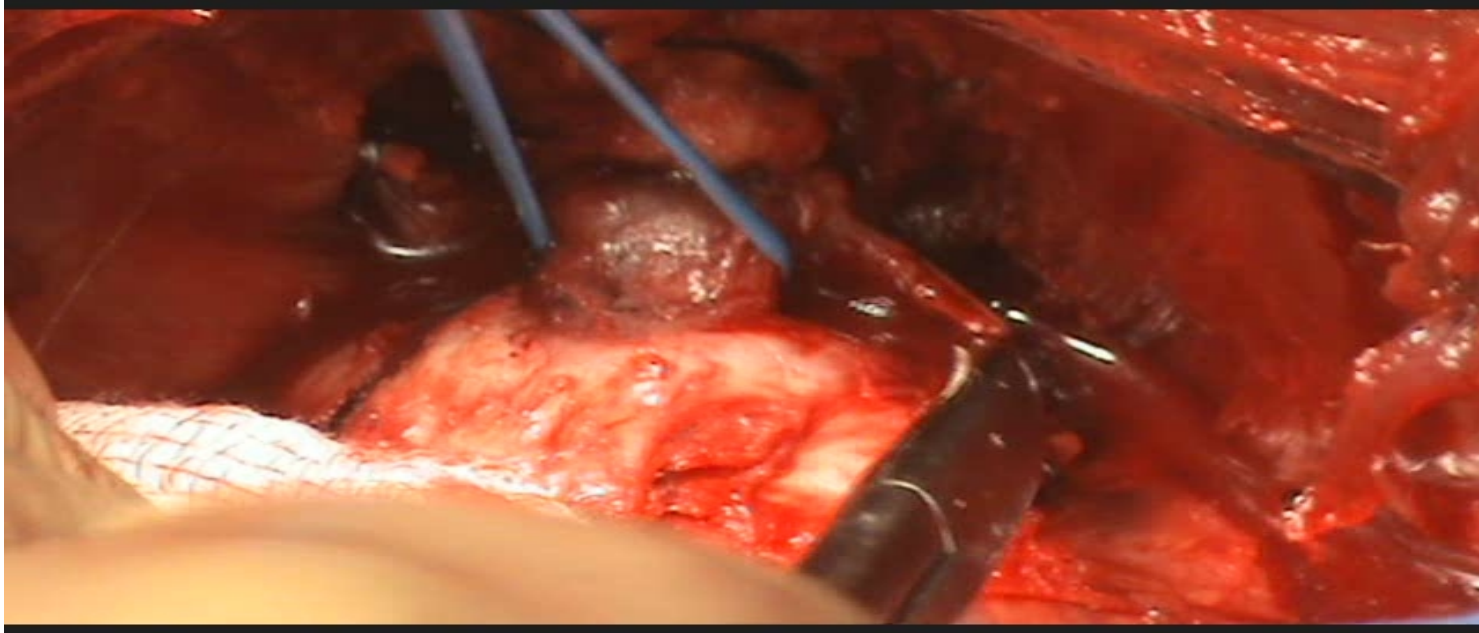

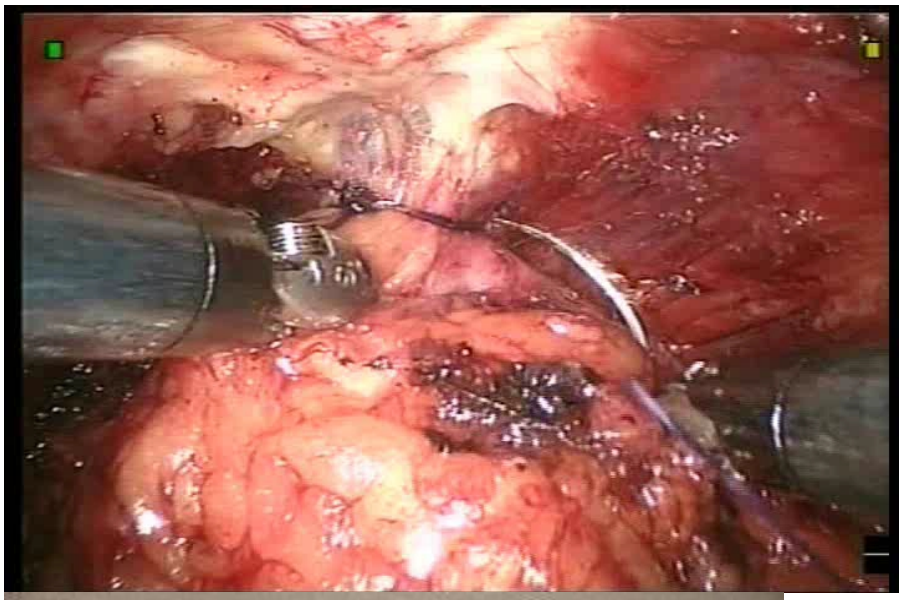

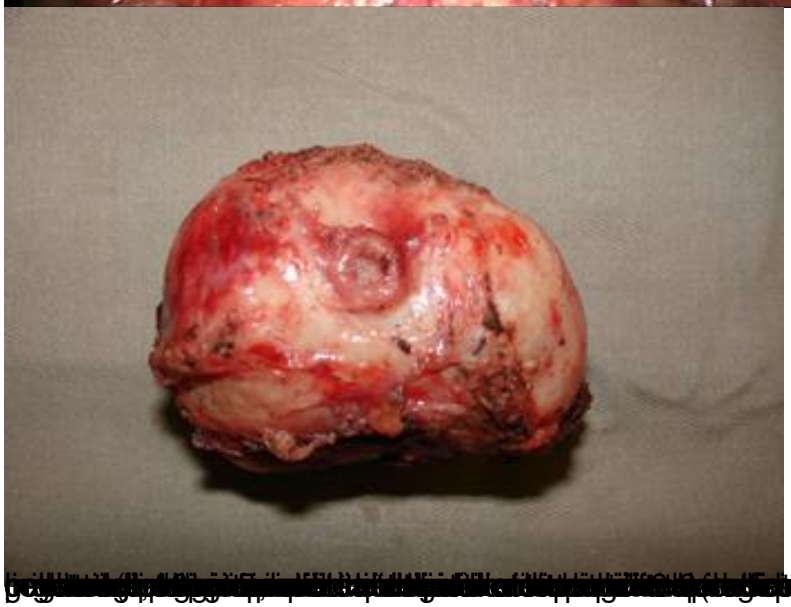

58 YRS PSA27
8.0MHz
UA1256
5.0
0.0